

# HIDRANTE COMPLETO

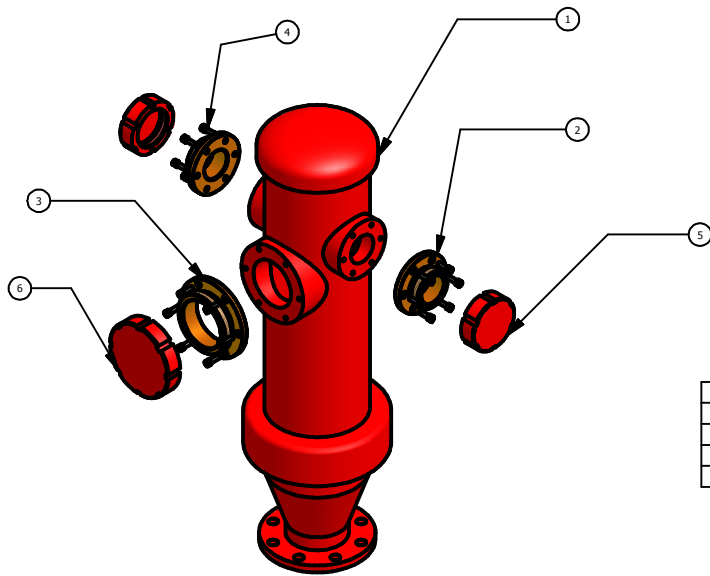

**COLUNA**

COLUNA		
ITEM	QUANT	DESCRIÇÃO
1	1	COLUNA HIDRANTE
2	2	NIPLÉ 60
3	1	NIPLÉ 100
4	18	PARAFUSO ALLEN 5/16
5	2	TAMPA 60 DO HIDRANTE
6	1	TAMPA 100 DO HIDRANTE

Hidrante de coluna, em ferro fundido dúctil, entrada de água diâmetro nominal 100 mm, com saída em bujão de latão fundido, sendo 2 saídas laterais de diâmetro de 60mm e uma frontal de diâmetro de 100mm, tampas em ferro fundido dúctil e pintura vermelha. curvas, extremidades e tampão pintura tinta betuminosa preta. Registro flangeado pintura epóxi azul.

**REGISTRO FLANGEADO**

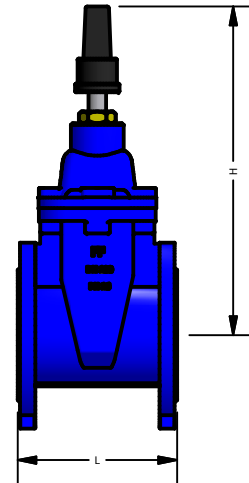

REGISTRO FLANGEADO		
DN	L	H
mm	mm	mm
75	180	270
100	190	300

**EXTREMIDADE JGS**

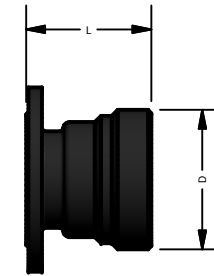

EXTREMIDADE JGS		
DN	L	D
mm	mm	mm
75	200,00	170,00
100	180,00	145,00

**EXTREMIDADE PVC**

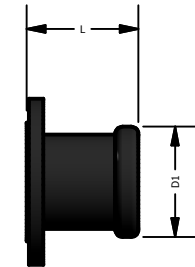

EXTREMIDADE PVC		
DN	L	D1
mm	mm	mm
75	120,00	116,00
100	150,00	145,00

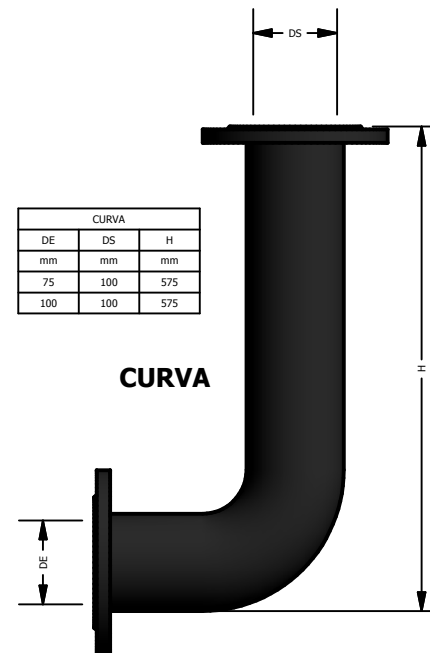

CURVA		
DE	DS	H
mm	mm	mm
75	100	575
100	100	575

**CURVA**

**TAMPÃO**

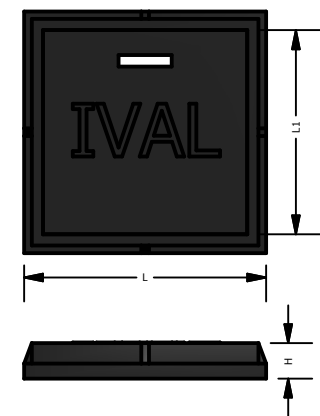

TAMPÃO		
L	L1	H
mm	mm	mm
320,00	270,00	54,00